



ΕΦΗΜΕΡΙΣ ΤΗΣ ΚΥΒΕΡΝΗΣΕΩΣ

ΤΗΣ ΕΛΛΗΝΙΚΗΣ ΔΗΜΟΚΡΑΤΙΑΣ

ΤΕΥΧΟΣ ΤΕΤΑΡΤΟ

Αρ. Φύλλου 373

13 Ιουνίου 2012

ΠΕΡΙΕΧΟΜΕΝΑ

ΑΠΟΦΑΣΕΙΣ

- Επικύρωση των οριογραμμών υδατορεμάτων στην περιοχή «Λυγαριά» (απέναντι από τη μικρή νήσο Γλαρονήσι στα νότια της ν. Σερίφου) του Δήμου Σερίφου νήσου Σερίφου Νομού Κυκλάδων πλησίον γεωτεμαχίων ιδιοκτησίας Ιωάννη Σακελαρίου..... 1
- Επικύρωση των οριογραμμών τμήματος του υδατορέματος στην περιοχή «ΚΟΡΦΟΣ» Δήμου Μυκόνου νήσου Μυκόνου Νομού Κυκλάδων στην ιδιοκτησία Μαριάννας συζ. Νικολάου Αναγνώστου και Αντωνίας συζ. Γεωργίου Σούφλα..... 2

ΑΠΟΦΑΣΕΙΣ

- Αριθμ. 22432/4581 (1)
Επικύρωση των οριογραμμών υδατορεμάτων στην περιοχή «Λυγαριά» (απέναντι από τη μικρή νήσο Γλαρονήσι στα νότια της ν. Σερίφου) του Δήμου Σερίφου νήσου Σερίφου Νομού Κυκλάδων πλησίον γεωτεμαχίων ιδιοκτησίας Ιωάννη Σακελαρίου.

Ο ΓΕΝΙΚΟΣ ΓΡΑΜΜΑΤΕΑΣ ΑΠΟΚΕΝΤΡΩΜΕΝΗΣ ΔΙΟΙΚΗΣΗΣ ΑΙΓΑΙΟΥ

Έχοντας υπόψη:

1. Τις διατάξεις του άρθρου 8 του Ν. 3200/55, «Περί διοικητικής αποκέντρωσης».
2. Τις διατάξεις του Ν. 2853/16-7-1922 «Περί υδραυλικών εν γένει έργων και αστυνόμευσης των Δημοσίων Υδάτων», όπως αυτές τροποποιήθηκαν με τις αντίστοιχες του Ν.Δ. 10/29-12-1923 και κωδικοποιήθηκαν από τις διατάξεις του Π.Δ. 18/21-3-1924 (ΦΕΚ 61Α).
3. Τις διατάξεις του Ν. 3010/2002 (ΦΕΚ 91/Α/25-4-2002), «Εναρμόνιση του Ν. 1650/1986 με τις οδηγίες 97/11 Ε.Ε. και 96/61 Ε.Ε. και ειδικότερα τις διατάξεις του άρθρου 5 αυτού «Διαδικασία οριοθέτησης και ρυθμίσεις θεμάτων για τα υδατορέματα», όπως αυτό ισχύει.
4. Τις διατάξεις της υπ' αριθμ. πρωτ. 3046/304/3-2-1989 (ΦΕΚ 59Δ') απόφασης του Αναπληρωτή Υπουργού ΠΕΧΩΔΕ «Κτιριοδομικός Κανονισμός» και ειδικότερα τις διατάξεις του άρθρου 6 αυτής, «Δόμηση κοντά σε ρέματα».
5. Τις οικείες διατάξεις του Ν. 2503/97 (ΦΕΚ 107Α'/30.5.1997) «Διοίκηση, Οργάνωση, Στελέχωση της Περι-

φέρειας, ρύθμιση θεμάτων για την Τοπική Αυτοδιοίκηση και άλλων διατάξεων», ως ισχύουν.

6. Τις οικείες διατάξεις του Ν. 2508/1997 (ΦΕΚ 124Α'/13.6.1997) «Βιώσιμη οικιστική ανάπτυξη των πόλεων και οικισμών της χώρας και άλλων διατάξεων», όπως ισχύει.

7. Τις οικείες διατάξεις του Ν. 2690/1999 (ΦΕΚ 45Α'/9-3-1999) «Κύρωση του κώδικα διοικητικής διαδικασίας».

8. Την υπ' αριθμ. 33/1998 εγκύκλιο του ΥΠΕΧΩΔΕ «Αστυνόμευση ρεμάτων και συντήρηση αντιπλ/κών έργων», ως ισχύει.

9. Τις διατάξεις του Ν. 3852/2010 (ΦΕΚ 87Α/7-6-2010) «Νέα Αρχιτεκτονική της Αυτοδιοίκησης και της Αποκεντρωμένης Διοίκησης - Πρόγραμμα Καλλικράτης».

10. Τις διατάξεις του Π.Δ/τος 143/2010 (ΦΕΚ 236Α) «Οργάνισμός της Αποκεντρωμένης Διοίκησης Αιγαίου».

11. Την υπ' αριθμ. οικ.1561/17-03-2011 (ΦΕΚ 445/Β'/21-03-2011) απόφαση Γενικού Γραμματέα Αποκεντρωμένης Διοίκησης Αιγαίου παροχής εξουσιοδότησης υπογραφής πράξεων και εγγράφων «Με εντολή Γενικού Γραμματέα» κ.λπ.

12. Το υπ' αρ. πρωτ. οικ. 4116/Α.Φ.9/17-5-2011 έγγραφο του Γενικού Γραμματέα Αποκεντρωμένης Διοίκησης Αιγαίου με θέμα «Διαδικασία οριοθέτησης ρεμάτων».

13. Η υπ' αρ. πρωτ. οικ. 7681/Α.Φ.2.6/11-8-2011 απόφαση του Γενικού Γραμματέα Αποκεντρωμένης Διοίκησης Αιγαίου «Άσκηση αρμοδιοτήτων οριοθέτησης ρεμάτων και λοιπά».

14. Το υπ' αρ. πρωτ. 40719/12-10-2011 έγγραφο Τμήματος Δ' Δ/σης Πολεοδομικού Σχεδιασμού της Γενικής Δ/σης Πολεοδομίας του ΥΠΕΚΑ.

15. Το υπ' αριθμ. πρωτ. 73193/6538/01-11-2011 έγγραφο της Δ/σης Τεχνικών Έργων Κυκλάδων της Γενικής Διεύθυνσης Αναπτυξιακού Προγραμματισμού, Περιβάλλοντος και Υποδομών Περιφέρειας Νοτίου Αιγαίου με το οποίο διαβιβάστηκε ο φάκελος μελέτης στην Δ/ση ΠΕ.ΧΩ.ΣΧΕ. Νοτίου Αιγαίου της Γενικής Διεύθυνσης Χωροταξικής και Περιβαλλοντικής Πολιτικής της Αποκεντρωμένης Διοίκησης Αιγαίου καθορισμού των οριογραμμών υδατορεμάτων πλησίον της θέσεως Γλαρονήσι στα νότια της νήσου Σερίφου, με θεωρημένα το τοπογραφικό διάγραμμα στο οποίο χαράσσονται τα όρια αυτού καθώς και την τεχνική έκθεση με τους υδραυλικούς υπολογισμούς.

16. Την υπ' αριθμ. 160/2011 απόφαση του Δημοτικού Συμβουλίου Δήμου Σερίφου νήσου Σερίφου με την οποία

γνωμοδοτεί θετικά σχετικά με την οριοθέτηση των ρεμάτων πλησίον της θέσεως Γλαρονήσι στα νότια της νήσου Σερίφου με την παρατήρηση «πως η ονομασία Γλαρονήσι είναι το νησί απέναντι, η ευρύτερη περιοχή που είναι τα ρέματα αυτά είναι μεταξύ Βαγιάς και Καλό Αμπέλι με συγκεκριμένο τοπωνύμιο «Λυγαριά» και με αριστερό όριο τη θέση «Ατσίδες», «Γλυφάδα» είναι κοντά στη θάλασσα κ.λπ.» οπότε η περιοχή είναι «Λυγαριά» (απέναντι από τη μικρή νήσο Γλαρονήσι στα νότια της ν. Σερίφου) του Δήμου Σερίφου νήσου Σερίφου Νομού Κυκλάδων.

17. Το υπ' αρ. πρωτ. 11073/25-11-2011 έγγραφο της Υπηρεσίας μας προς την Δ/νση Υδάτων Νοτίου Αιγαίου της Γενικής Δ/σης ΧΩ.ΠΕ.ΠΟ. της Αποκεντρωμένης Διοίκησης Αιγαίου.

18. Το υπ' αρ. πρωτ. 12163/5-12-2011 έγγραφο της Δ/σης Υδάτων Νοτίου Αιγαίου της Γενικής Δ/σης ΧΩ.ΠΕ.ΠΟ. της Αποκεντρωμένης Διοίκησης Αιγαίου.

19. Το υπ' αρ. πρωτ. οικ. 12226/8-12-2011 έγγραφο της Υπηρεσίας μας προς την Δ/νση Υδάτων Νοτίου Αιγαίου της Γενικής Δ/σης ΧΩ.ΠΕ.ΠΟ. της Αποκεντρωμένης Διοίκησης Αιγαίου.

20. Το υπ' αρ. πρωτ. οικ. 12617/21 -12-2011 έγγραφο (γνωμοδότηση) της Δ/σης Υδάτων Νοτίου Αιγαίου της Γενικής Δ/σης ΧΩ.ΠΕ.ΠΟ. της Αποκεντρωμένης Διοίκησης Αιγαίου.

21. Το υπ' αριθμ. πρωτ. οικ. 1073/273/11-1-2012 έγγραφο της Υπηρεσίας μας προς την Δ/νση Περιβαλλοντικού Σχεδιασμού της Γεν. Διεύθυνσης Περιβάλλοντος του ΥΠΕΚΑ, με θέμα: «Διαβίβαση φακέλου μελέτης «Οριοθέτησης ρεμάτων πλησίον της θέσεως Γλαρονήσι στα νότια της νήσου Σερίφου Ν. Κυκλάδων» προς επικύρωση- καθορισμό ορίων», με το οποίο διαβιβάστηκε ο φάκελος μελέτης θεωρημένος και από την Υπηρεσία μας με ημερομηνία θεώρησης 11-01-2012, προκειμένου για την επικύρωση καθορισμού οριογραμμών των ρεμάτων σύμφωνα με τα αναφερόμενα σε αυτό.

22. Το με α.π. οικ. 160801/1052/16-5-2012 έγγραφο του Τμήματος Διαχείρισης Φυσικού Περιβάλλοντος της Δ/σης Περιβαλλοντικού Σχεδιασμού της Γενικής Δ/σης Περιβάλλοντος του ΥΠΕΚΑ, με θέμα: «Επιστροφή φακέλου μελέτης «Οριοθέτησης ρεμάτων πλησίον της θέσεως Γλαρονήσι στα νότια της νήσου Σερίφου Ν. Κυκλάδων», με το οποίο επιστράφηκε ο φάκελος, λόγω μη αρμοδιότητας.

23. Τον φάκελο της μελέτης ο οποίος περιέχει Τοπογραφικό Διάγραμμα, Υδραυλική μελέτη, Τεχνική Έκθεση κ.λπ. που διαβιβάστηκε στην Δ/νση ΠΕ.ΧΩ.ΣΧΕ. Νοτίου Αιγαίου της Γενικής Δ/σης ΧΩ.ΠΕ.ΠΟ. της Αποκεντρωμένης Διοίκησης Αιγαίου.

24. Το γεγονός ότι με την απόφαση αυτή δεν προκαλείται δαπάνη σε βάρος του προϋπολογισμού του Δημοσίου και του Δήμου Σερίφου, αποφασίζουμε:

Επικυρώνουμε τις οριογραμμές των υδατορέματων στην περιοχή «Λυγαριά» (απέναντι από τη μικρή νήσο Γλαρονήσι στα νότια της ν. Σερίφου) του Δήμου Σερίφου νήσου Σερίφου Νομού Κυκλάδων πλησίον γεωτεμαχίων ιδιοκτησίας Ιωάννη Σακελαρίου,

για το ρέμα 1: έτσι όπως σημειώνεται με κόκκινο χρώμα η πολυγωνική γραμμή Κ1, Κ1-Α, Κ2, Κ2-Α, Κ3, Κ4, Κ5, Κ6, Κ7, Κ8 στη μια όχθη και η πολυγωνική γραμμή Κ9, Κ10, Κ11, Κ12, Κ13, Κ14, Κ15, Κ16, Κ17, Κ18, Κ19, Κ20, Κ21, Κ22 στην απέναντί της,

για το ρέμα 2: έτσι όπως σημειώνεται με κόκκινο χρώμα η πολυγωνική γραμμή Κ23, Κ24, Κ25, Κ26, Κ27, Κ28, Κ29, Κ30, Κ31, Κ32, Κ33, Κ34, Κ35, Κ36, Κ37, Κ38, Κ39 στη μια όχθη και η πολυγωνική γραμμή Κ40-Α, Κ40, Κ41, Κ42,.... έως και Κ54 στην απέναντί της,

για το ρέμα 3: έτσι όπως σημειώνεται με κόκκινο χρώμα η πολυγωνική γραμμή Κ40-Α, Κ55, Κ55-Α, Κ56, Κ57, Κ58 στη μια όχθη και η πολυγωνική γραμμή Κ59, Κ60, Κ61, Κ62, Κ63, Κ64 στην απέναντί της,

(τα σημεία των οποίων είναι εξαρτημένα από το Εθνικό Τριγωνομετρικό Δίκτυο) επί του τοπογραφικού Διαγράμματος που υπογράφεται από τον Βασίλειο Παπαζήση, Αγρονόμο Τοπογράφο Μηχανικό και έχει θεωρηθεί στις 12-9-2011 από την Δ/νση Τεχνικών Έργων Κυκλάδων της Περιφέρειας Νοτίου Αιγαίου και συνοδεύει την μελέτη και τεχνική έκθεση καθορισμού οριογραμμών του τμήματος του υδατορέματος αυτού ομοίως θεωρημένη στις 12-9-2011 από την παραπάνω Υπηρεσία.

Η απόφαση αυτή να δημοσιευθεί στην Εφημερίδα της Κυβερνήσεως μαζί με το Τοπογραφικό Διάγραμμα και η ισχύς της αρχίζει από την ημερομηνία δημοσίευσης.

Ερμούπολη, 30 Μαΐου 2012

Ο Γενικός Γραμματέας Αποκεντρωμένης Διοίκησης
ΦΩΤΗΣ ΧΑΤΖΗΜΙΧΑΛΗΣ



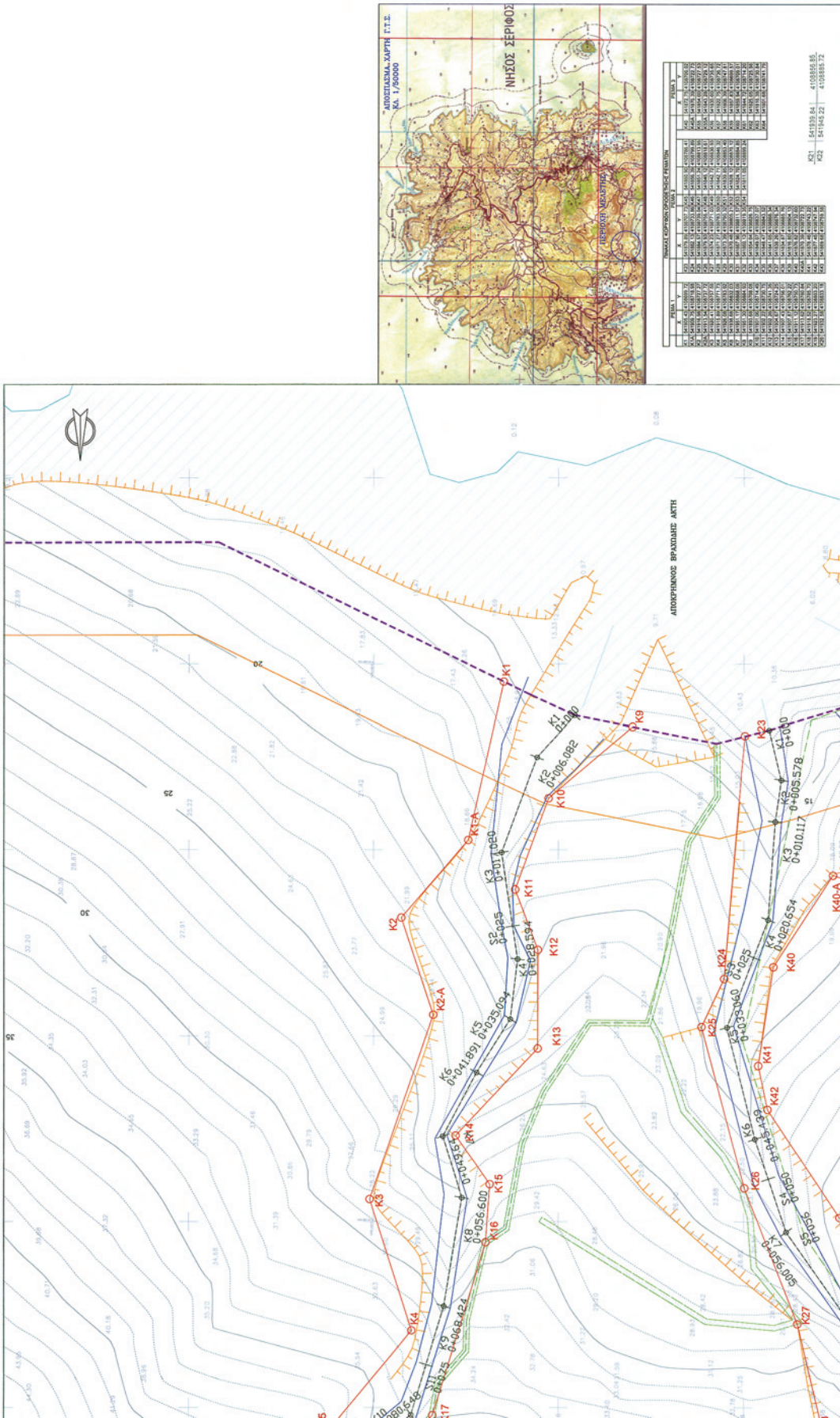

Κ21 541139.84 4108865.85
Κ22 541146.22 4108865.72

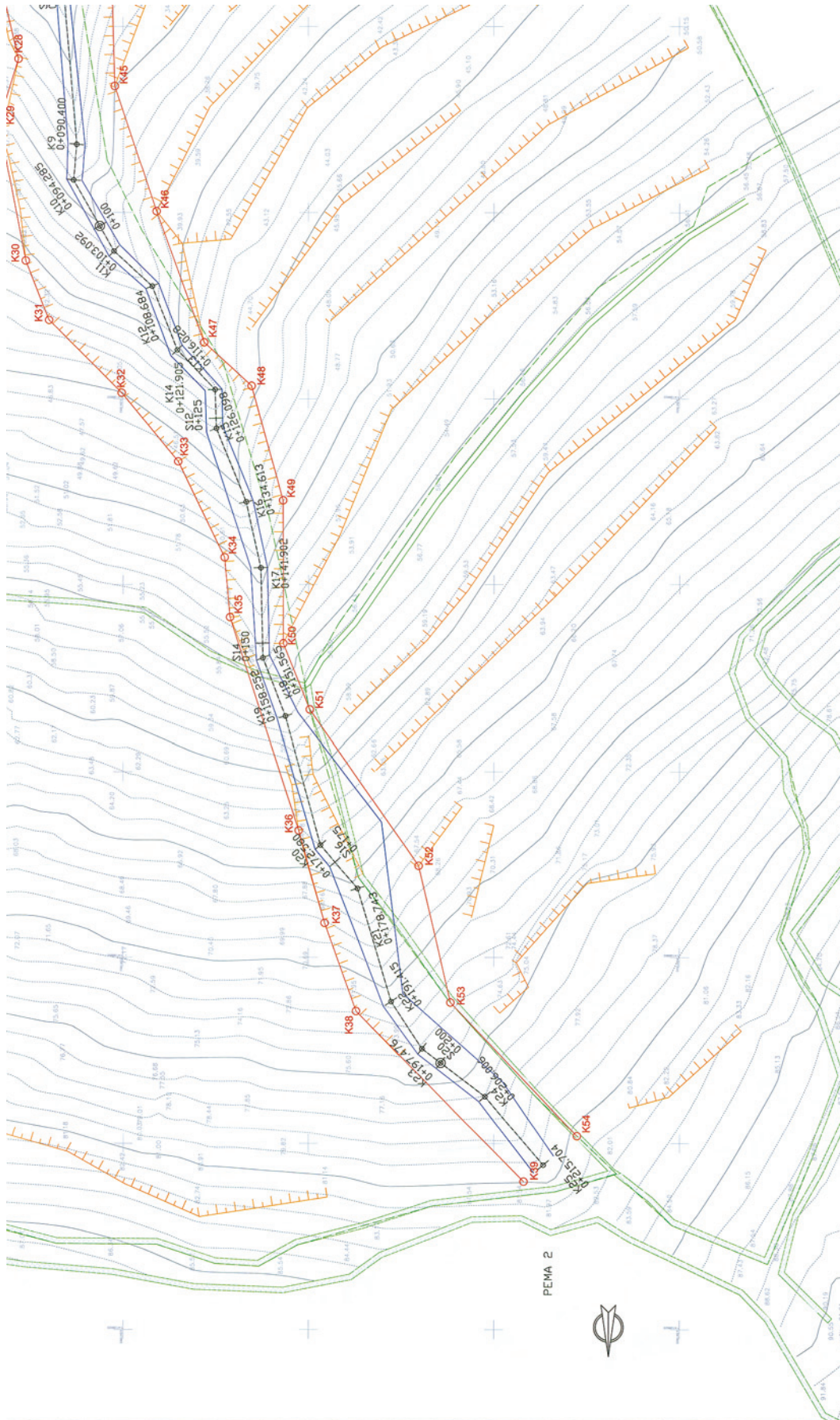

ΥΠΟΜΝΗΜΑ ΣΥΜΒΟΛΩΝ ΟΡΙΟΘΕΤΗΣΗΣ ΑΣΟΝΑΣ ΡΕΜΑΤΟΣ ΧΙΛΟΜΕΤΡΙΚΗ ΓΡΑΜΜΗ ΠΛΗΜΜΑΡΑΣ ΓΡΑΜΜΗ ΟΡΙΟΘΕΤΗΣΗΣ ΚΟΡΥΦΗ ΟΡΙΟΘΕΤΗΣΗΣ ΓΡΑΜΜΗ ΑΠΙΘΑΥ ΓΡΑΜΜΗ ΠΑΡΑΡΑΣ	ΥΠΟΜΝΗΜΑ ΣΥΜΒΟΛΩΝ ΑΤΥΠΟΤΥΠΗΣ ΟΡΙΟ ΛΙΚΗΤΗΔΑΣ ΣΑΚΕΛΑΡΟΥ ΥΠΕΣΤΑΜΕΝΕΣ ΣΠΟΝΔΙΕΣ ΦΡΥΓΙ ΦΥΣΙΟΥ ΠΡΑΝΟΥΣ ΠΟΛΙ ΠΡΑΝΟΥΣ - ΚΟΤΗ ΡΕΜΑΤΟΣ ΚΥΡΙΑ ΣΠΟΝΔΗ ΚΑΜΠΥΛΗ (ΑΝΑ ΦΗ) ΔΕΥΤΕΡΟΤΟΙΑ ΣΠΟΝΔΗ ΚΑΜΠΥΛΗ (ΑΝΑ Ψ)
--------------------------------------------------------------------------------------------------------------------------------------------------------------------------	--------------------------------------------------------------------------------------------------------------------------------------------------------------------------------------------------------------------------

ΕΛΛΗΝΙΚΗ ΔΗΜΟΚΡΑΤΙΑ
ΝΟΜΑΡΧΙΑΚΗ ΑΥΤΟΔΙΟΙΚΗΣΗ ΚΥΚΛΑΔΩΝ
ΤΜΗΜΑ ΤΕΧΝΙΚΩΝ ΥΠΗΡΕΣΙΩΝ
ΤΟ ΠΑΡΟΝ
ΠΡΟΒΛΕΠΕΙ ΤΗΝ ΜΕ ΑΠΡ. ΠΡ.Α.Π.
ΑΝΑΦΟΡΑ ΣΤΗΝ ΑΠΟΦΑΣΗ ΤΗΣ ΔΙΕΥΘΥΝΣΗΣ
ΤΕΧΝΟΛΟΓΙΑΣ ΚΑΙ ΣΥΝΤΑΞΗΣ
ΤΕΧΝΟΛΟΓΙΑΣ ΜΕΤΕΤΗΣ

ΕΠΕΞΕΛΙΞΕ
ΕΠΙΣΤΗΜΟΝΑ Δ. Γ. ΣΟΦ...
ΟΡΙΟΘΕΤΗΣΗ ΡΕΜΑΤΩΝ
ΠΑΡΑΡΑΣΗ ΕΣΤΙΑΣ
ΤΕ. ΠΑΝ. (ΣΥΝΤΑΞΗ)

ΑΡΧΙΤΕΚΤΟΝΟΣ
ΠΕΛΑΓΙΑ ΠΑΠΑΔΟΠΟΥΛΟΥ
ΠΕΛΑΓΙΑ ΠΑΠΑΔΟΠΟΥΛΟΥ
ΠΕΛΑΓΙΑ ΠΑΠΑΔΟΠΟΥΛΟΥ
ΠΕΛΑΓΙΑ ΠΑΠΑΔΟΠΟΥΛΟΥ

ΘΕΩΡΗΣΕ
4/01/2022
ΔΙΕΥΘΥΝΣΗ ΤΕΧΝΟΛΟΓΙΑΣ ΚΑΙ ΣΥΝΤΑΞΗΣ ΤΕΧΝΟΛΟΓΙΑΣ ΜΕΤΕΤΗΣ

ΣΤΑ ΝΟΤΙΑ ΤΗΣ ΜΗΕΟΥ ΣΕΡΦΟΥ
ΠΛΗΘΗΝ ΤΗΣ ΘΕΣΣΕΩΣ ΓΑΡΡΟΝΗΣ

ΤΙΤΛΟΣ ΣΧΕΔΙΟΥ:
ΟΡΙΟΘΕΤΗΣΗ ΡΕΜΑΤΩΝ

ΚΑΜΑΡΑ
1:500
ΦΥΛΑΚΣ ΣΧΕΔΙΟΥ
0-1

ΑΝΑΦΟΡΕΣ ΜΕΤΕΤΗΣ	ΟΜΑΔΑ	ΜΕΤΡΩΜΑ	ΥΠΟΜΝΗΜΑ
ΠΛΗΘΗΝΕΣ ΒΑΡΕΣ ΑΡΧΑΙΟΛΟΓΙΚΕΣ ΕΡΕΥΝΕΣ	ΟΜΑΔΑ ΑΝΤΙΣΤΑΣΕΩΣ	ΠΛΗΘΗΝΕΣ ΒΑΡΕΣ ΤΕΡΟΠΟΛΙΣ ΕΡΕΥΝΕΣ	ΥΠΟΜΝΗΜΑ ΟΚΤΩΒΡΙΟΣ 2018
ΠΡΑΞΗΝ ΒΑΡΕΣ ΑΡΧΑΙΟΛΟΓΙΚΕΣ ΕΡΕΥΝΕΣ ΣΤΗΝ ΑΝΤΙΣΤΑΣΗ ΚΑΙ ΣΤΗΝ ΑΝΤΙΣΤΑΣΗ ΚΑΙ ΣΤΗΝ ΑΝΤΙΣΤΑΣΗ ΚΑΙ ΣΤΗΝ	ΕΡΕΥΝΕΣ ΟΡΙΟΘΕΤΗΣΗΣ	ΕΡΕΥΝΕΣ ΟΡΙΟΘΕΤΗΣΗΣ	ΕΡΕΥΝΕΣ ΟΡΙΟΘΕΤΗΣΗΣ
ΣΑΚΕΛΑΡΟΥ ΔΙΑΝΗΣ	ΕΡΕΥΝΕΣ ΟΡΙΟΘΕΤΗΣΗΣ	ΕΡΕΥΝΕΣ ΟΡΙΟΘΕΤΗΣΗΣ	ΕΡΕΥΝΕΣ ΟΡΙΟΘΕΤΗΣΗΣ

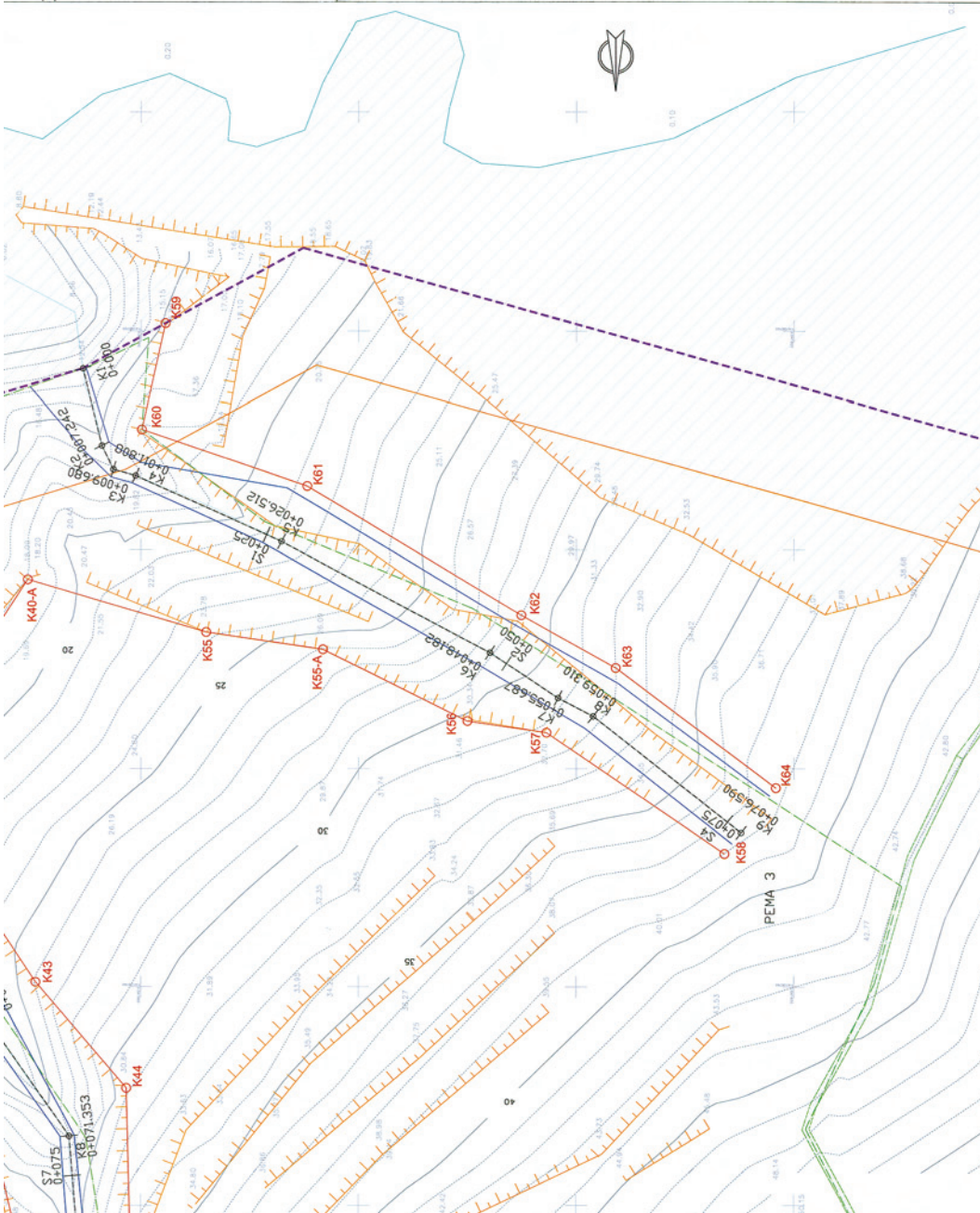

Αριθμ. οικ. 23873/4833 (2)
Επικύρωση των οριογραμμών τμήματος του υδατορέματος στην περιοχή «ΚΟΡΦΟΣ» Δήμου Μυκόνου νήσου Μυκόνου Νομού Κυκλάδων στην ιδιοκτησία Μαρίας συζ. Νικολάου Αναγνώστου και Αντωνίας συζ. Γεωργίου Σούφλα.

Ο ΓΕΝΙΚΟΣ ΓΡΑΜΜΑΤΕΑΣ
ΑΠΟΚΕΝΤΡΩΜΕΝΗΣ ΔΙΟΙΚΗΣΗΣ ΑΙΓΑΙΟΥ

Έχοντας υπόψη:

1. Τις διατάξεις του άρθρου 8 του Ν. 3200/55, «Περί διοικητικής αποκέντρωσης».

2. Τις διατάξεις του Ν. 2853/16-7-1922 «Περί υδραυλικών εν γένει έργων και αστυνόμευσης των Δημοσίων Υδάτων», όπως αυτές τροποποιήθηκαν με τις αντίστοιχες του Ν.Δ. 10/29-12-1923 και κωδικοποιήθηκαν από τις διατάξεις του Π.Δ. 18/21-3-1924 (ΦΕΚ 61Α').

3. Τις διατάξεις του Ν. 3010/2002 (ΦΕΚ 91Α'/25-4-2002), «Εναρμόνιση του Ν. 1650/1986 με τις οδηγίες 97/11 Ε.Ε. και 96/61 Ε.Ε. και ειδικότερα τις διατάξεις του άρθρου 5 αυτού «Διαδικασία οριοθέτησης και ρυθμίσεις θεμάτων για τα υδατορέματα», όπως αυτό ισχύει.

4. Τις διατάξεις της υπ' αριθμ. πρωτ. 3046/304/3-2-1989 (ΦΕΚ 59Δ') απόφασης του Αναπληρωτή Υπουργού ΠΕΧΩΔΕ «Κτιριοδομικός Κανονισμός» και ειδικότερα τις διατάξεις του άρθρου 6 αυτής, «Δόμηση κοντά σε ρέματα».

5. Τις οικείες διατάξεις του Ν. 2503/97 (ΦΕΚ 107Α'/30.5.1997) «Διοίκηση, Οργάνωση, Στελέχωση της Περιφέρειας, ρύθμιση θεμάτων για την Τοπική Αυτοδιοίκηση και άλλων διατάξεων», ως ισχύουν.

6. Τις οικείες διατάξεις του Ν. 2508/1997 (ΦΕΚ 124Α'/13.6.1997) «Βιώσιμη οικιστική ανάπτυξη των πόλεων και οικισμών της χώρας και άλλων διατάξεων», όπως ισχύει.

7. Τις οικείες διατάξεις του Ν. 2690/1999 (ΦΕΚ 45Α'/9-3-1999) «Κύρωση του κώδικα διοικητικής διαδικασίας».

8. Την υπ' αριθμ. 33/1998 εγκύκλιο του ΥΠΕΧΩΔΕ «Αστυνόμευση ρεμάτων και συντήρηση αντιπλ/κών έργων», ως ισχύει.

9. Τις διατάξεις του Ν. 3852/2010 (ΦΕΚ 87Α'/7-6-2010) «Νέα Αρχιτεκτονική της Αυτοδιοίκησης και της Αποκεντρωμένης Διοίκησης - Πρόγραμμα Καλλικράτης».

10. Τις διατάξεις του Π.Δ/τος 143/2010 (ΦΕΚ 236Α') «Οργάνισμός της Αποκεντρωμένης Διοίκησης Αιγαίου».

11. Την υπ' αριθμ. οικ. 1561/17-03-2011 (ΦΕΚ 445Β'/21-03-2011) απόφαση Γενικού Γραμματέα Αποκεντρωμένης Διοίκησης Αιγαίου παροχής εξουσιοδότησης υπογραφής πράξεων και εγγράφων «Με εντολή Γενικού Γραμματέα» κ.λπ.

12. Το υπ' αριθμ. πρωτ. οικ. 4116/Α.Φ.9/17-5-2011 έγγραφο του Γενικού Γραμματέα Αποκεντρωμένης Διοίκησης Αιγαίου με θέμα «Διαδικασία οριοθέτησης ρεμάτων».

13. Η υπ' αριθμ. πρωτ. οικ. 7681/Α.Φ.26/11-8-2011 απόφαση του Γενικού Γραμματέα Αποκεντρωμένης Διοίκησης Αιγαίου «Άσκηση αρμοδιοτήτων οριοθέτησης ρεμάτων και λοιπά».

14. Το υπ' αριθμ. πρωτ. 40719/12-10-2011 έγγραφο Τμήματος Δ' Δ/σης Πολεοδομικού Σχεδιασμού της Γενικής Δ/σης Πολεοδομίας του ΥΠΕΚΑ.

15. Το υπ' αριθμ. πρωτ. Τ.Υ. 5168/21-12-2010 έγγραφο της Δ/σης Τεχνικών Υπηρεσιών της Νομαρχιακής Αυτοδιοίκησης Κυκλάδων με το οποίο διαβιβάστηκε ο φάκελος μελέτης στην Δ/ση ΠΕ.ΧΩ. της Περιφέρειας Νοτίου Αιγαίου καθορισμού των οριογραμμών τμήματος του ρέματος στην περιοχή «ΚΟΡΦΟΣ» Δήμου Μυκόνου νήσου Μυκόνου Νομού Κυκλάδων στην ιδιοκτησία Μαρίας συζ. Νικολάου Αναγνώστου και Αντωνίας συζ. Γεωργίου Σούφλα με θεωρημένα το τοπογραφικό διάγραμμα στο οποίο χαράσσονται τα όρια αυτού καθώς και την τεχνική έκθεση με τους υδραυλικούς υπολογισμούς.

16. Την υπ' αριθμ. 138/2010 απόφαση του Δημοτικού Συμβουλίου Δήμου Μυκόνου νήσου Μυκόνου με την οποία γνωμοδοτεί θετικά, όπως γνωμοδοτεί, υπέρ της οριοθέτησης του υδατορέματος και λοιπά αναφερόμενα σχετικά με την μελέτη οριοθέτησης τμήματος του υδατορέματος στην περιοχή «ΚΟΡΦΟΣ» Δήμου Μυκόνου νήσου Μυκόνου Νομού Κυκλάδων στην ιδιοκτησία Μαρίας συζ. Νικολάου Αναγνώστου και Αντωνίας συζ. Γεωργίου Σούφλα.

17. Την υπ' αριθμ. 26618/16611/22-9-2009 Απόφαση Γεν. Γραμματέα Περιφέρειας Νοτίου Αιγαίου «Καθορισμός ορίων αιγιαλού, παραλίας στη θέση «Κόρφος-Άγιοι Κωνσταντίνοι», νήσου Μυκόνου» (ΦΕΚ 433Δ'/2-10-2009).

18. Το υπ' αριθμ. οικ. 2491/8-3-2011 έγγραφο της Δ/σης ΠΕ.ΧΩ.ΣΧΕ. Νοτίου Αιγαίου της Γενικής Δ/σης ΧΩ.ΠΕ.ΠΟ. της Αποκεντρωμένης Διοίκησης Αιγαίου με το οποίο επιστράφηκε ο φάκελος λόγω ανάγκης συμπληρώσεων.

19. Το υπ' αριθμ. πρωτ. 66285/5939(2011)/10-5-2012 έγγραφο της Δ/σης Τεχνικών Έργων Κυκλάδων της Γενικής Δ/σης Αναπτυξιακού Προγραμματισμού, Περιβάλλοντος και Υποδομών της Περιφέρειας Νοτίου Αιγαίου με το οποίο διαβιβάστηκαν στην Δ/ση ΠΕ.ΧΩ.ΣΧΕ. Νοτίου Αιγαίου της Γενικής Δ/σης Χωροταξικής και Περιβαλλοντικής Πολιτικής της Αποκεντρωμένης Διοίκησης Αιγαίου φάκελοι για οριοθετήσεις ρεμάτων, μεταξύ των οποίων επαναδιαβιβάστηκε και ο φάκελος μελέτης με συμπληρώσεις και σχετική αιτιολογική-εισηγητική έκθεση για τον καθορισμό των οριογραμμών τμήματος του ρέματος στην περιοχή «ΚΟΡΦΟΣ» Δήμου Μυκόνου νήσου Μυκόνου Νομού Κυκλάδων στην ιδιοκτησία Μαρίας συζ. Νικολάου Αναγνώστου και Αντωνίας συζ. Γεωργίου Σούφλα με θεωρημένα το τοπογραφικό διάγραμμα στο οποίο χαράσσονται τα όρια αυτού καθώς και την τεχνική έκθεση με τους υδραυλικούς υπολογισμούς.

20. Τον φάκελο της μελέτης που διαβιβάστηκε στην Δ/ση ΠΕ.ΧΩ.ΣΧΕ. Νοτίου Αιγαίου της Γενικής Δ/σης Χωροταξικής και Περιβαλλοντικής Πολιτικής της Αποκεντρωμένης Διοίκησης Αιγαίου, ο οποίος περιέχει Τοπογραφικό Διάγραμμα, Υδραυλική μελέτη, Τεχνική Έκθεση κ.λπ. και το συμπληρωματικό τεύχος.

21. Το γεγονός ότι με την απόφαση αυτή δεν προκαλείται δαπάνη σε βάρος του προϋπολογισμού του Δημοσίου και του Δήμου Μυκόνου, αποφασίζουμε:

Επικυρώνουμε τις οριογραμμές τμήματος υδατορέματος στην περιοχή «ΚΟΡΦΟΣ» Δήμου Μυκόνου νήσου Μυκόνου Νομού Κυκλάδων στην ιδιοκτησία Μαρίας συζ. Νικολάου Αναγνώστου και Αντωνίας συζ. Γεωργίου Σούφλα, έτσι όπως σημειώνεται με κόκκινο χρώμα η πολυγωνική γραμμή 0,1,2,3,4...έως και 27 στη μια όχθη και η πολυγωνική γραμμή 28,29,30,31... έως και 61 στην απέναντι της, (τα σημεία της οποίας είναι εξαρτημένα από το Εθνικό Τριγωνομετρικό Δίκτυο) επί του τοπογραφικού Διαγράμματος που υπογράφεται από τον Παναγιώτη Στάθη, Τοπογράφο Μηχανικό και έχει θεωρηθεί στις 13-9-2010 από την Δ/ση Τεχνικών Υπηρεσιών της Νομαρχιακής Αυτοδιοίκησης Κυκλάδων και συνοδεύει την μελέτη και τεχνική έκθεση καθορισμού οριογραμμών του τμήματος του υδατορέματος αυτού ομοίως θεωρημένη στις 13-9-2010 από την παραπάνω Υπηρεσία και το συμπληρωματικό τεύχος μελέτης θεωρημένο στις 09-05-2012 από την Δ/ση Τεχνικών Έργων Κυκλάδων της Γενικής Δ/σης Αναπτυξιακού Προγραμματισμού, Περιβάλλοντος και Υποδομών της Περιφέρειας Νοτίου Αιγαίου.

Η απόφαση αυτή να δημοσιευθεί στην Εφημερίδα της Κυβερνήσεως μαζί με το Τοπογραφικό Διάγραμμα και η ισχύς της αρχίζει από την ημερομηνία δημοσίευσης.

Ερμούπολη, 30 Μαΐου 2012

Ο Γενικός Γραμματέας Αποκεντρωμένης Διοίκησης
ΦΩΤΗΣ ΧΑΤΖΗΜΙΧΑΛΗΣ

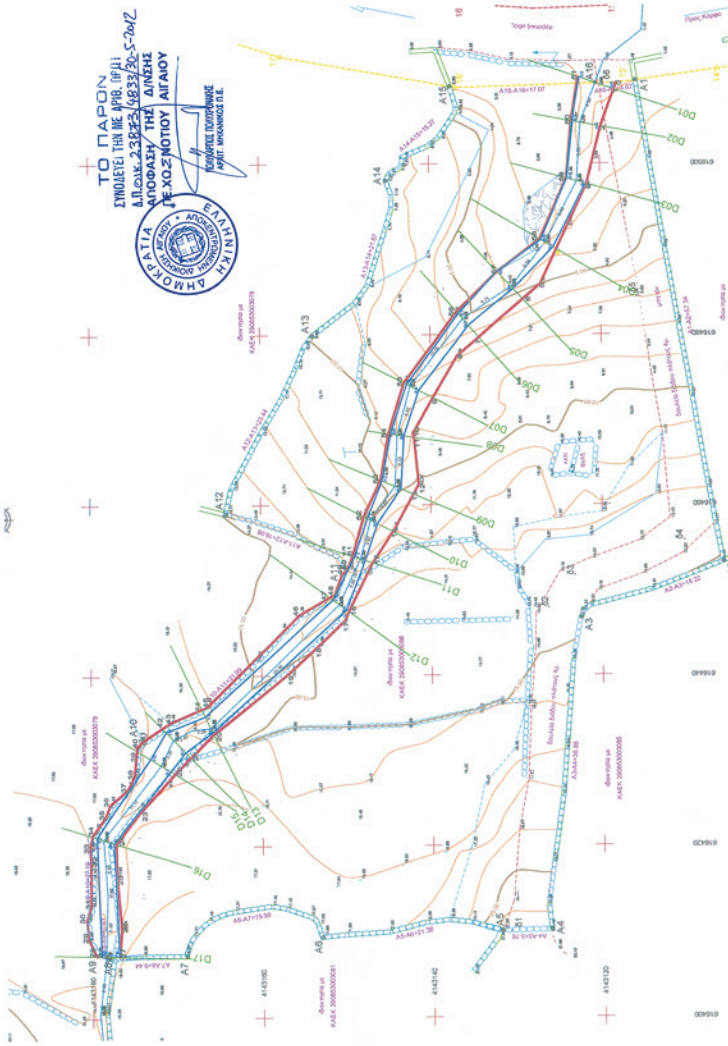

ΔΙΟΙΚΗΣΗ ΜΑΡΙΑΝΝΗΣ ΟΥΣ ΝΙΚΟΛΑΟΥ ΑΝΑΓΝΩΣΤΟΥ
 ΑΝΤΙΝΟΜΗΣ ΟΥΣ ΓΕΩΡΓΙΟΥ ΣΟΥΦΙΑ

ΟΡΙΟΘΕΤΗΣΗ ΡΕΙΜΑΤΟΣ
 Κλίμακα 1:300
 ΗΜΕΡΟΜΗΝΙΑ ΑΠΡΙΛΙΟΣ 2010
ΔΙΑΓΡΑΜΜΑ ΟΡΙΟΘΕΤΗΣΗΣ

ΘΕΣΗ: ΥΔΡΕΟΣΤ. Ν. ΜΥΚΟΝΟΥ
 ΟΜΕΛΕΤΗΣ:

ΠΑΝΑΓΙΩΤΗΣ Ε. ΣΤΑΘΗΣ
 ΔΙΠΛ. ΑΡΧΙΤΕΚΤΟΝΟΣ-ΜΗΧΑΝΙΚΟΣ
 ΠΡΟΦΟΝΙΚΟ ΤΗΛΕΦΩΝΟ 210 7703104
 ΑΒ. ΜΑΚΡΟΥ 1-Κ. ΨΥΧΑΡΟ-ΤΗΛ. 210 7703104
 Α.Ο.Μ.: 617253183 - Δ.Ο.Υ.: 971410101

ΕΦΕΡΡΗΘΗ
 ΕΛΛΗΝΙΚΗ ΔΗΜΟΚΡΑΤΙΑ
 ΥΠΟΥΡΓΕΙΟ ΠΑΙΔΕΙΑΣ, ΕΡΕΥΝΑΣ ΚΑΙ ΘΡΗΣΚΕΥΜΑΤΩΝ
 ΓΕΝΙΚΗ ΔΙΕΥΘΥΝΣΗ ΕΠΙΧΕΙΡΗΣΙΑΚΗΣ ΓΡΑΜΜΗΣ
 ΔΙΕΥΘΥΝΣΗ ΤΕΧΝΙΚΗΣ ΕΚΠΑΙΔΕΥΣΗΣ
 ΕΘΝΙΚΟ ΤΥΠΟΓΡΑΦΕΙΟ

ΕΘΝΙΚΟ ΤΥΠΟΓΡΑΦΕΙΟ
 Για τεχνικούς λόγους στο σχεδιάγραμμα, έγινε σμίκρυνση κατά ποσοστό 34%

